# 487 - MARCHA PEREGRINO

Labaké

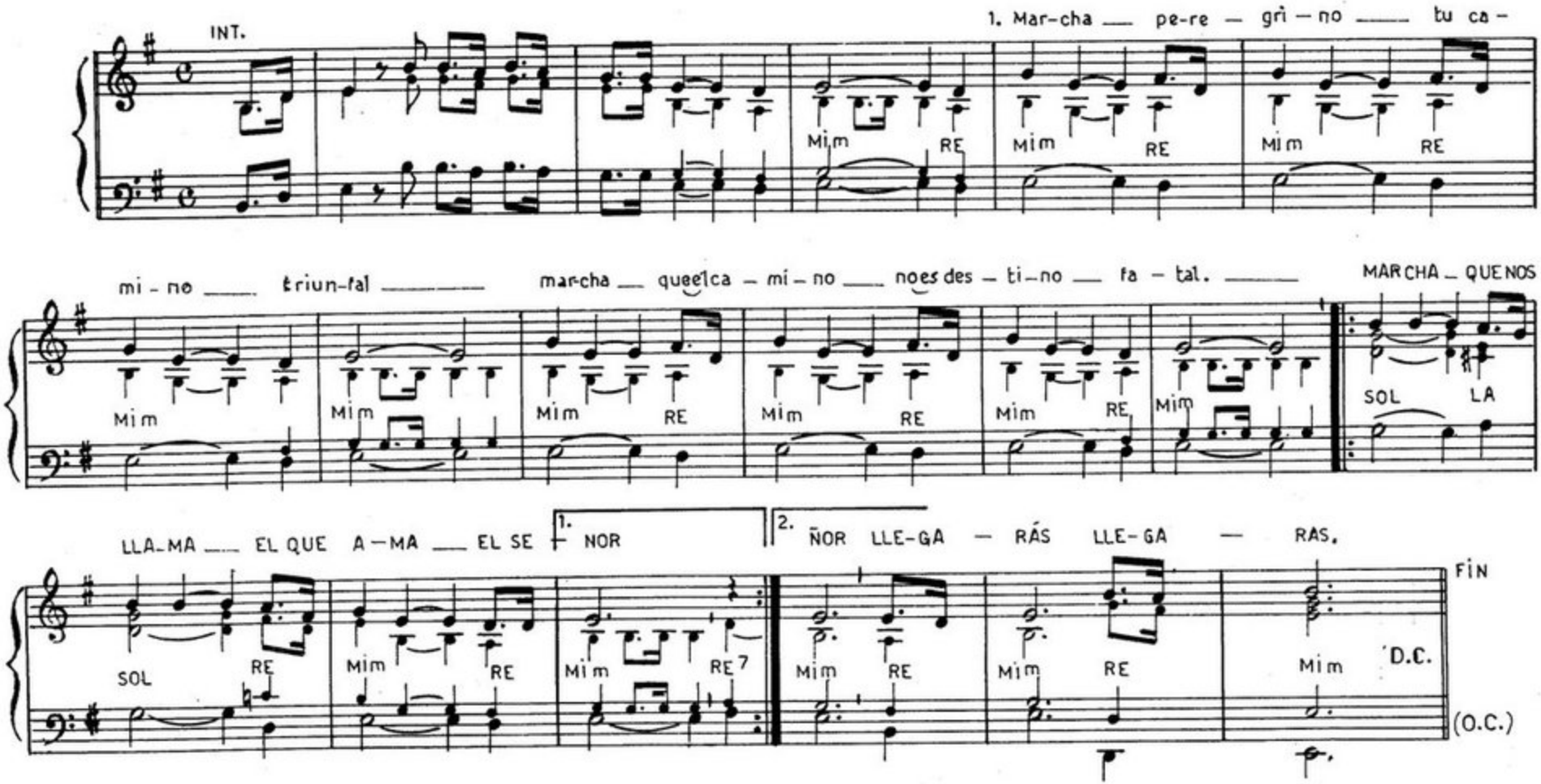


2) Marcha, y en la noche nunca olvides que hay luz.
Marcha, y en el día nunca dejes tu cruz.

3) Marcha, nunca vuelvas, no detengas tu fe.
Marcha, siempre hay fuerzas si te alientas en El.