12 - Coplas de soledad

Jijena Sánchez / Osvaldo Catena - Popular argentino

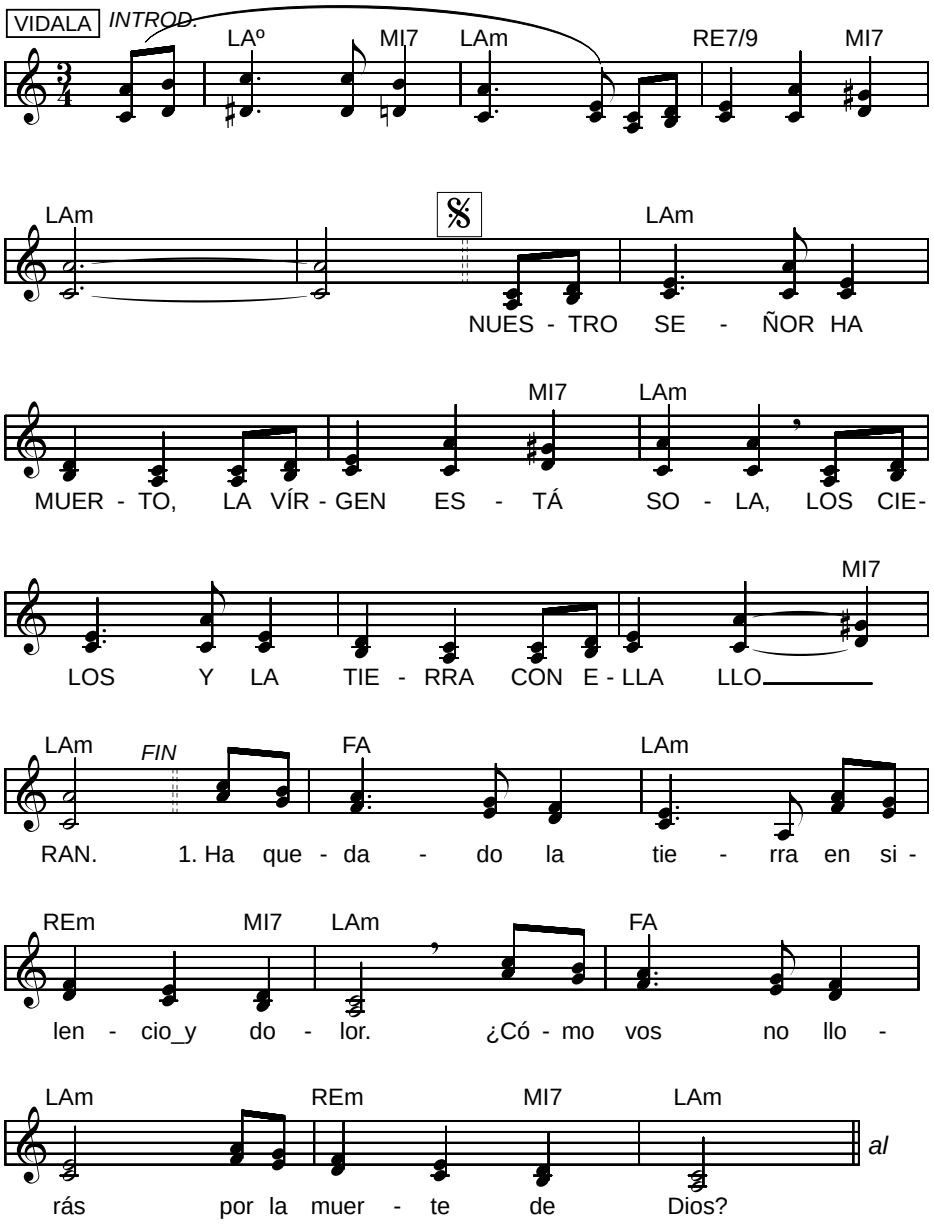

Introducción:
LAº MI7 LAm
RE7/9 MI7 LAm

LAm
NUESTRO SEÑOR HA MUERTO,
MI7 LAm
LA VÍRGEN ESTÁ SOLA,

LOS CIELOS Y LA TIERRA
MI7 LAm
CON ELLA LLO --- RAN.

FA LAm
1. Ha quedado la tierra
REm MI7 LAm
en silencio y do - lor.
FA LAm
¿Cómo vos no llorás
REm MI7 LAm
por la muerte de Dios?

2. Se han partido las piedras,
se ha oscurecido el sol.
¿Cómo vos no llorás
por la muerte de Dios?

3. Sufren todas las cosas,
llora la creación.
¿Cómo vos no llorás
por la muerte de Dios?

4. Llora la Vírgen sola,
en su gran compasión.
¿Cómo vos no llorás
por la muerte de Dios?

Vidala que expresa tristeza y solidaridad con la Madre del Hijo de Dios. Toda la creación se asocia al llanto de María que, de pie, acompaña y espera.

Usos: Canto a la Madre Dolorosa, sobre todo para el tiempo de Pasión y Semana Santa.