

14 - Quién entrará en tu casa

La guitarra va con transporte en III°

Antífona

lam si°7 rem7 MI7 HF

Se - ñor, quien en - tra - rá_en tu ca - sa.

A lam mi lam

1

El que pro - cede recta - mente

B SOL DO

y prac - tica la jus - ticia,

C rem7 SOL DO

el que dice la ver - dad de cora - zón

D rem si°7 MI

y no ca - lumnia con su lengua.

A lam mim lam

2

El que no hace mal a su prójimo,

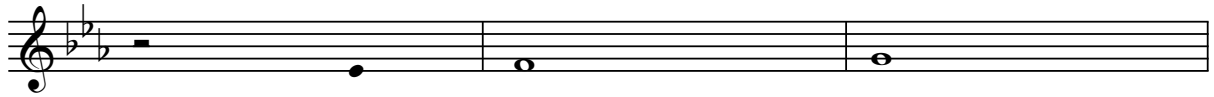
B**SOL****DO**

ni_a - gravia a su ve - cino,

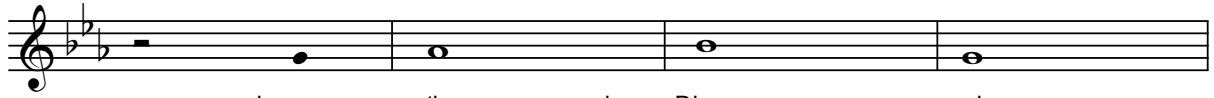
C**rem7****SOL****DO**

el que no es - tima a quien Dios re - procha

D**rem****si°7****MI**

y honra a los que temen al Se - ñor.

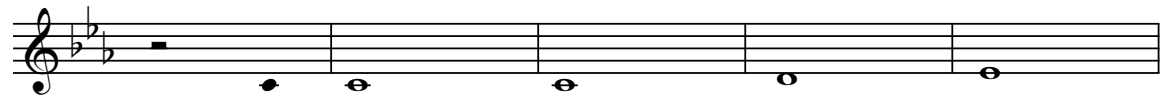
A**lam****mim****lam****3**

El que no se re - tracta de lo que ju - ró

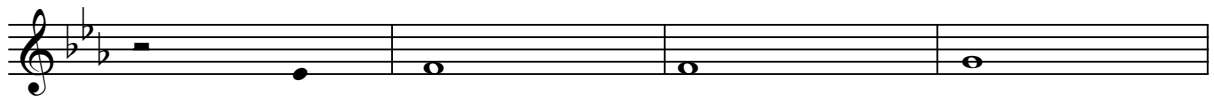
B**SOL****DO**

aunque salga perjudi - cado,

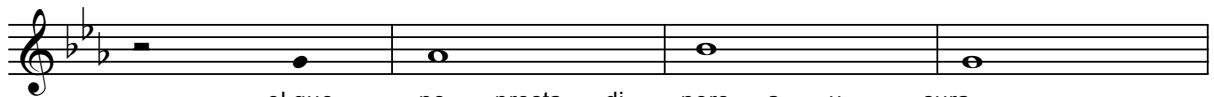
C**rem7****SOL****DO**

el que no presta di - nero a u - sura,

D**rem****si°7****MI**

ni_a - cepta so - borno contra el ino - cente.

E**lam****FA****rem****MI**

Quien proceda_a - sí, ja - más vacila - rá.

HF