46- Todos los pueblos aplaudan

Antifona 1

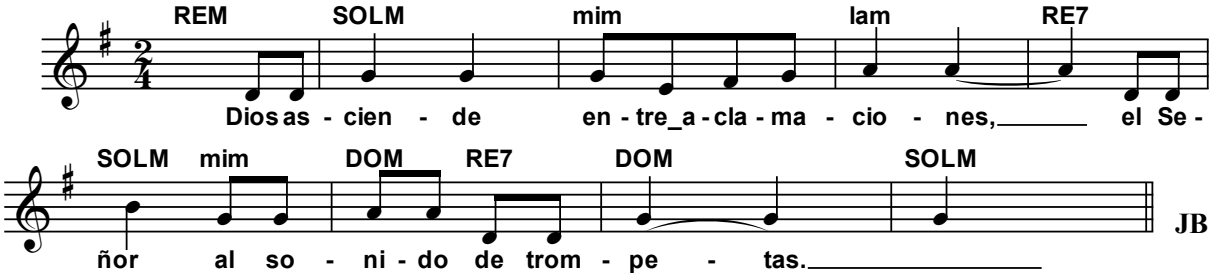

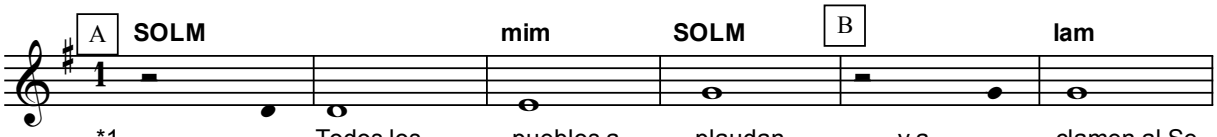

*1-	Todos los	pueblos a-	plaudan	y a	clamen al Se-
*2- El Se-	ñor do-	mina a los	pueblos	y	pone a sus
*3- Dios as-	ciende entre	cantos de tri-	unfo,		sube, al so-
*4- Dios es el	Rey de	toda la	tierra,	can-	temos con
5- Los	reyes de los	pueblos se re-	unen	con el	pueblo del
6- Gloria a	Dios.	Padre omnipo-	tente,	a su	Hijo Jesu-

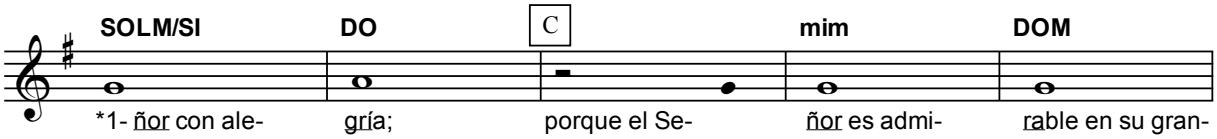

*1- ñor con ale-	gría;	porque el Se-	ñor es admi-	rable en su gran-
*2- pies a las na-	ciones;		El nos eli-	gió como su he-
*3- nido de trom-	petas.	¡Can-	temos al Se-	ñor, nuestro
*4- todo nuestro	arte;	Dios	reina sobre	todas la na-
5- Dios de Abra-	ham,	porque de	Dios que son los	grandes de la
6- cristo, el Se-	ñor,	y al Es-	píritu que ha-	bita en no-

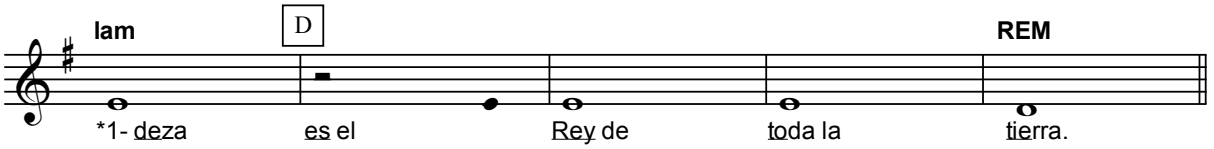

*1- deza	es el	Rey de	toda la	tierra.
*2- rencia	es	este el or-	gullo de Isra-	el.
*3- Dios	¡Can-	temos al Se-	ñor, nuestro	Rey!
*4- ciones,	y se	sientan en su	trono sa-	grado.
5- tierra;	sobre	todas las	cosas está	Dios.
6- sotros,	por los	siglos de los	siglos. A-	men.
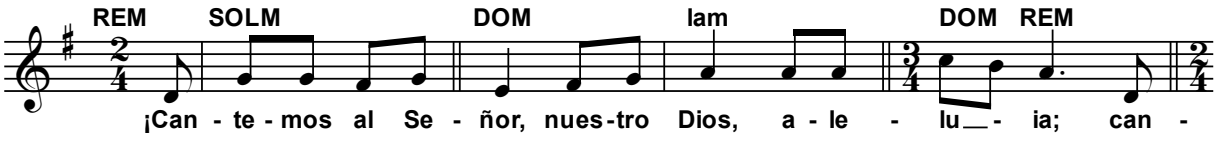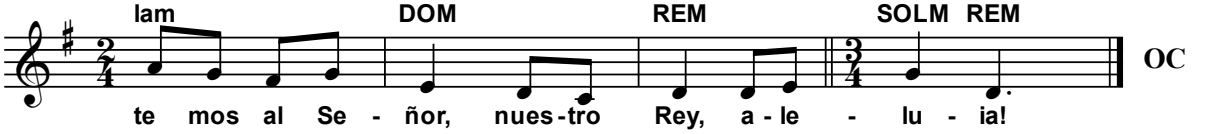
Antifona 2