16 - Coplas de Yaraví

O. Catena - Popular argentino

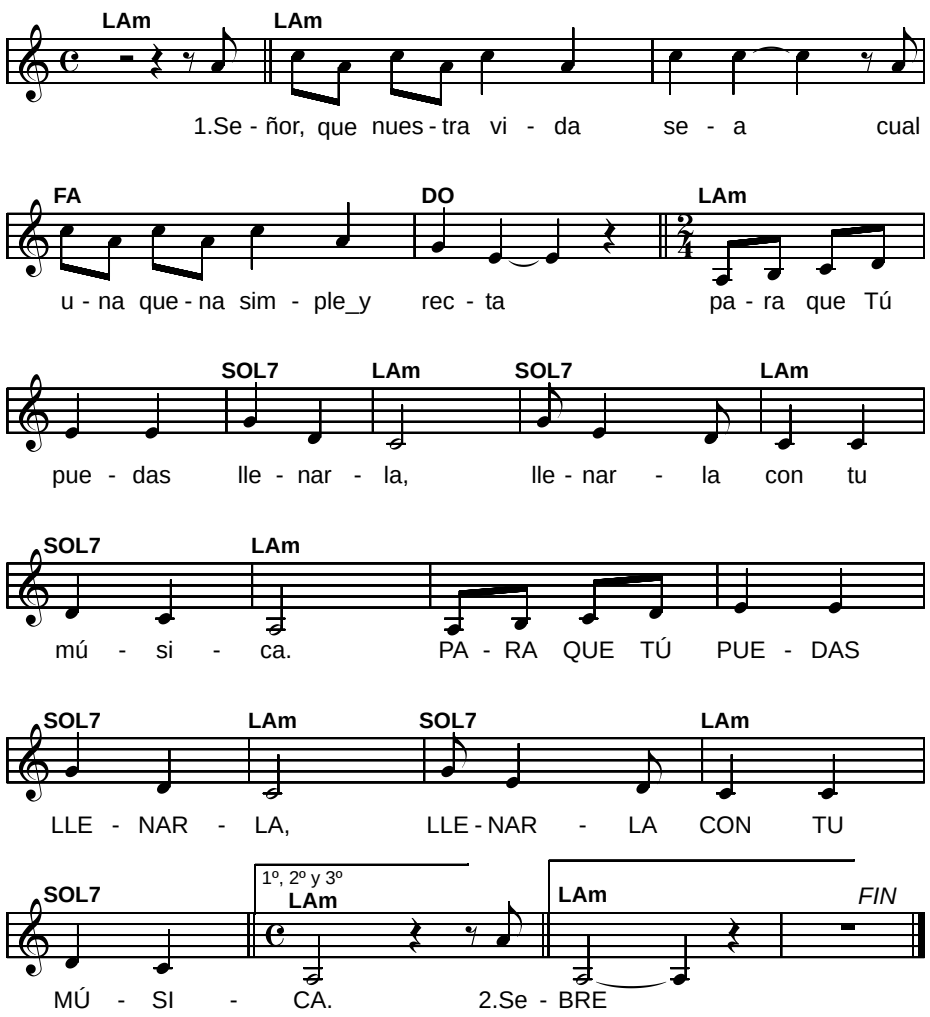

LAm
Señor, que nuestra vida sea
FA **DO**
cual una quena simple y recta /
LAm **SOL7** **LAm**
[para que Tú puedas llenarla,
SOL7 **LAm** **SOL7** **LAm**
llenarla con tu músi-ca.] (bis)

Señor, que nuestra vida sea
arcilla blanda en tus manos, /
[para que tú puedas formarla,
formarla a tu manera.]

Señor, que nuestra vida sea
semilla suelta por el aire /
[para que Tú puedas sembrarla,
sembrarla donde quieras.]

Señor, que nuestra vida sea
leñita humilde y siempre seca /
[para que Tú puedas quemarla,
quemarla para el pobre.]

tiene sentido de ofrenda y entrega confiada para que Dios obre en nosotros .
Uso: Canto de meditación.